DAVID - SAUMUR BLANC

Âge des vignes 40 ans
40 years

Rendement 45 hl/ha

Cépage 100% Chenin

Terroir Sablo-limoneux & calcaire
Sand & Limestone

Vinification élevage 12 mois
50 % Barriques
50% Foudre
Matured 12 months. 50% barrels 50% cask

Garde 10 ans
10 years

Service 12-14°

Accords Tartare de saint jacques au citron, beignets de crevettes au beurre de carotte, fromage de chèvre.
Scallops tartare with lemon, fritter prawn butter carrot, goat cheese.

ARNAUD LAMBERT
-ARTISAN LIGÉRIEN-
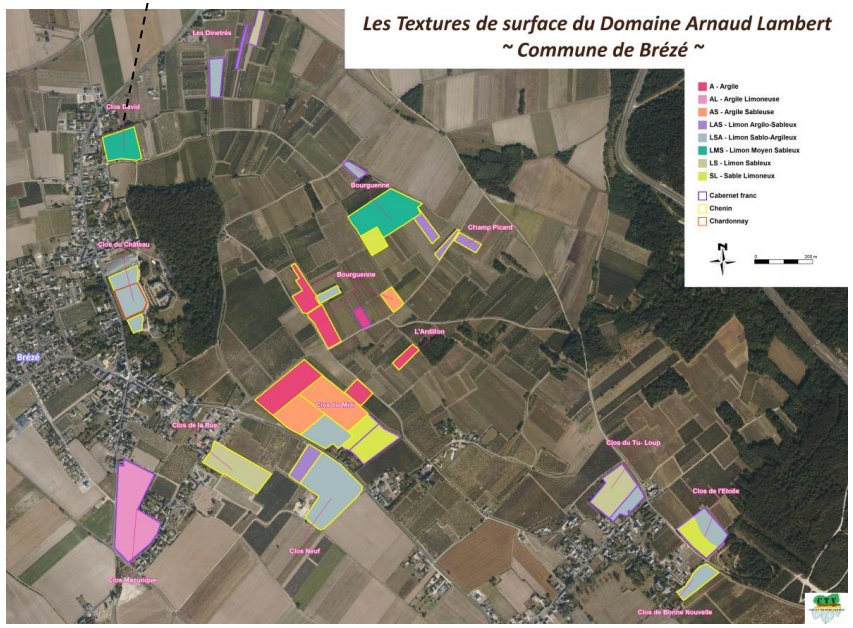
David
Chenin
Limon Moyen Sableux