TUE LOUP - SAUMUR ROUGE

ARNAUD LAMBERT

Âge des vignes	35 ans *35 years*
Rendement	45 hl/ha
Cépage	100% Cabernet Franc
Terroir	Sablo limoneux & Calcaire *Sand & Limestone*
Vinification	Elevage 12 mois. Barriques + œuf béton *Matured 12 month.* *Barrels + concrete egg*
Garde	8 ans *8 years*
Service	14-16°
Accords	Foie de veau au vinaigre de framboise, côtelettes de chevreuil à l'aigre douce, plateau de fromages. *Veal liver with raspberry vinegar, venison chops with sweet and sour, cheese platter.*
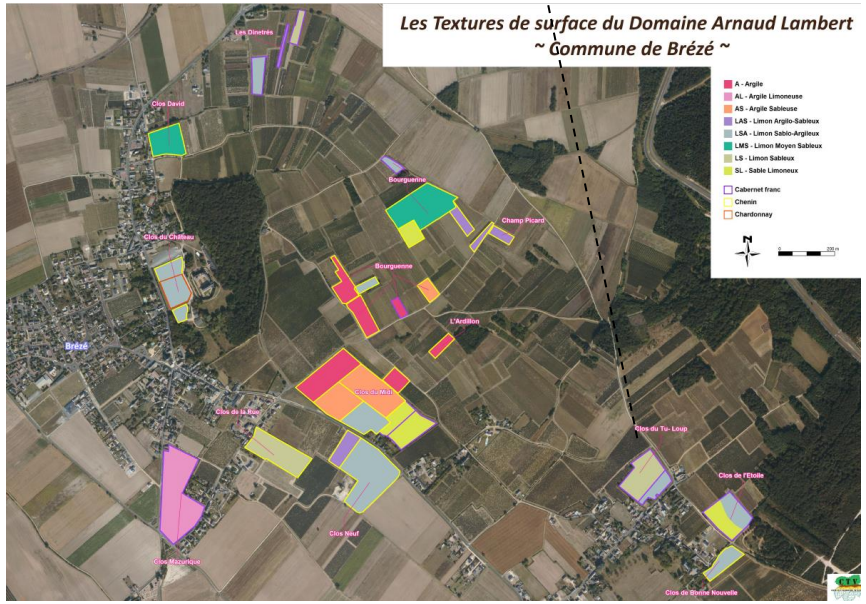
Tue Loup
Cabernet Franc
Limon Sableux